LAPORAN PRAKTIKUM

POSTTEST (1)

ALGORITMA PEMROGRAMAN LANJUT

Disusun oleh:

Nama (2509106110)

Kelas (C1 ‘25)

PROGRAM STUDI INFORMATIKA

UNIVERSITAS MULAWARMAN

SAMARINDA

2026

1. Flowchart

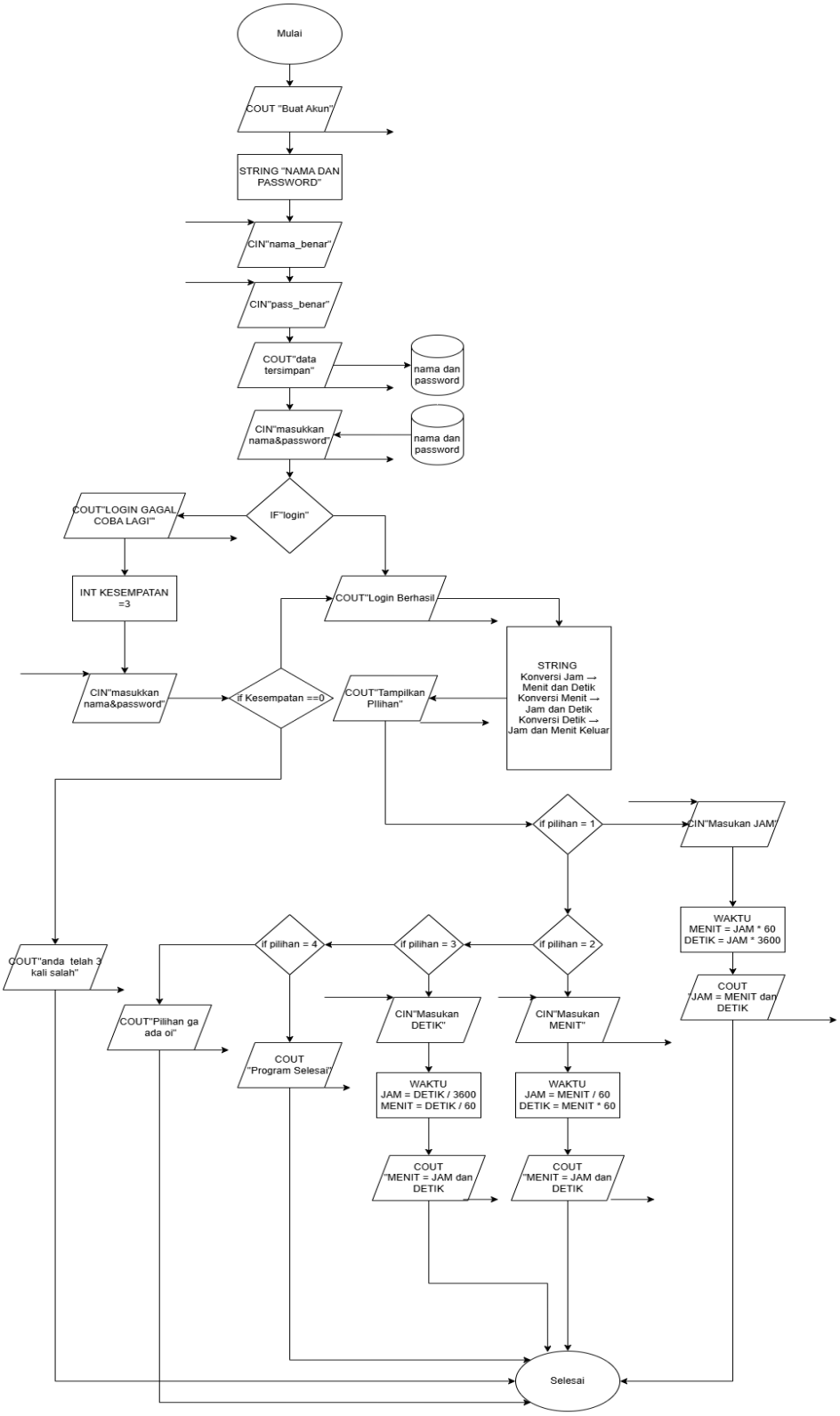
Mulai
COUT "Buat Akun"
STRING "NAMA DAN PASSWORD"
CIN"nama_benar"
CIN"pass_benar"
COUT"data tersimpan"
nama dan password
CIN"masukkan nama&password"
nama dan password
IF"login"
COUT"LOGIN GAGAL COBA LAGI"
INT KESEMPATAN =3
COUT"Login Berhasil
STRING Konversi Jam → Menit dan Detik Konversi Menit → Jam dan Detik Konversi Detik → Jam dan Menit Keluar
CIN"masukkan nama&password"
if Kesempatan ==0
COUT"Tampilkan PIlihan"
if pilihan = 1
CIN"Masukan JAM"
WAKTU MENIT = JAM * 60 DETIK = JAM * 3600
COUT "JAM = MENIT dan DETIK
if pilihan = 4
if pilihan = 3
if pilihan = 2
COUT"anda telah 3 kali salah"
COUT"Pilihan ga ada ol"
COUT "Program Selesai"
CIN"Masukan DETIK"
CIN"Masukan MENIT"
WAKTU JAM = DETIK / 3600 MENIT = DETIK / 60
WAKTU JAM = MENIT / 60 DETIK = MENIT * 60
COUT "MENIT = JAM dan DETIK
COUT "MENIT = JAM dan DETIK
Selesai

2. Deskripsi Singkat Program

Program dari sebuah konversi dari waktu JAM<MENIT<DETIK yang dapat dimasukan sesuai permintaan dari user

3. Source Code

```
#include <iostream>
using namespace std;

int main() {
    cout << "===== Buat Akun =====" << endl;
    string nama, password;
    string nama_benar = "Adri";
    string password_benar = "110";
    cout << "data tersimpan" << endl;
    int percobaan = 0;
    int pilihan;

    while (percobaan < 3) {
        cout << "===== LOGIN =====" << endl;
        cout << "Masukkan Nama     : ";
        cin >> nama;
        cout << "Masukkan Password: ";
        cin >> password;

        if (nama == nama_benar && password == password_benar) {
            cout << "Login Berhasil!\n" << endl;
            break;
        } else {
            cout << "Nama atau Password salah!\n" << endl;
            percobaan++;
        }
    }

    if (percobaan == 3) {
        cout << "salah 3 kali tuh. Program berhenti." << endl;
        return 0;
    }
```

```
    do {
        cout << "===== MENU KONVERSI WAKTU =====" << endl;
        cout << "1. Jam ke Menit dan Detik" << endl;
        cout << "2. Menit ke Jam dan Detik" << endl;
        cout << "3. Detik ke Jam dan Menit" << endl;
        cout << "4. Keluar" << endl;
        cout << "Pilih menu (1-4): ";
        cin >> pilihan;

        if (pilihan == 1) {
            int jam;
            cout << "Masukkan jumlah jam: ";
            cin >> jam;
            cout << jam << " Jam = "
                 << jam * 60 << " Menit dan "
                 << jam * 3600 << " Detik\n" << endl;
        }
        else if (pilihan == 2) {
            int menit;
            cout << "Masukkan jumlah menit: ";
            cin >> menit;
            cout << menit << " Menit = "
                 << menit / 60 << " Jam dan "
                 << menit * 60 << " Detik\n" << endl;
        }
        else if (pilihan == 3) {
            int detik;
            cout << "Masukkan jumlah detik: ";
            cin >> detik;
            cout << detik << " Detik = "
                 << detik / 3600 << " Jam dan "
                 << detik / 60 << " Menit\n" << endl;
        }
        else if (pilihan == 4) {
            cout << "Program selesai." << endl;
        }
        else {
            cout << "Pilihan ga ada oi!\n" << endl;
        }

    } while (pilihan != 4);

    return 0;
}
```

4. Hasil Output

(Sertakan tangkapan layar atau hasil output dari program setelah dijalankan.)

```
===== Buat Akun =====
data tersimpan
===== LOGIN =====
Masukkan Nama     : Adri
Masukkan Password: 110
Login Berhasil!

===== MENU KONVERSI WAKTU =====
1. Jam ke Menit dan Detik
2. Menit ke Jam dan Detik
3. Detik ke Jam dan Menit
4. Keluar
Pilih menu (1-4):
```

Gambar 4.1

Gambar <Login dan Fitur Utama>

```
===== LOGIN =====
Masukkan Nama     : AUGAYFUBU
Masukkan Password: 22142
Nama atau Password salah!

===== LOGIN =====
Masukkan Nama     : AFEGAFAGSG
Masukkan Password: 23124
Nama atau Password salah!

===== LOGIN =====
Masukkan Nama     : AFAFSQWT2QWR
Masukkan Password: 23
Nama atau Password salah!

salah 3 kali tuh. Program berhenti.
```

Gambar 4.1.1

Gambar <Login apabila masukan 3 kali kesalahan>

```
===== MENU KONVERSI WAKTU =====
1. Jam ke Menit dan Detik
2. Menit ke Jam dan Detik
3. Detik ke Jam dan Menit
4. Keluar
Pilih menu (1-4): 1
Masukkan jumlah jam: 1
1 Jam = 60 Menit dan 3600 Detik
```

Gambar 4.2

Gambar <Pilihan 1><memasukan jam untuk hasil menit dan detik>

```
===== MENU KONVERSI WAKTU =====
1. Jam ke Menit dan Detik
2. Menit ke Jam dan Detik
3. Detik ke Jam dan Menit
4. Keluar
Pilih menu (1-4): 2
Masukkan jumlah menit: 320
320 Menit = 5 Jam dan 19200 Detik
```

Gambar 4.3

Gambar <Pilihan 2><memasukan menit untuk hasil jam dan detik>

```
===== MENU KONVERSI WAKTU =====
1. Jam ke Menit dan Detik
2. Menit ke Jam dan Detik
3. Detik ke Jam dan Menit
4. Keluar
Pilih menu (1-4): 3
Masukkan jumlah detik: 56000
56000 Detik = 15 Jam dan 933 Menit
```

Gambar 4.4

Gambar <Pilihan 3><memasukan detik untuk hasil menit dan jam>

```
===== MENU KONVERSI WAKTU =====
1. Jam ke Menit dan Detik
2. Menit ke Jam dan Detik
3. Detik ke Jam dan Menit
4. Keluar
Pilih menu (1-4): 5
Pilihan ga ada oi!
```

Gambar 4.5

Gambar <Pilihan 5><memasukan index yang tidak ada>

```
===== MENU KONVERSI WAKTU =====
1. Jam ke Menit dan Detik
2. Menit ke Jam dan Detik
3. Detik ke Jam dan Menit
4. Keluar
Pilih menu (1-4): 4
Program selesai.
```

Gambar 4.6

Gambar <Pilihan 4><PROGRAM SELESAI>

5. Langkah-langkah GIT

```
PS C:\Users\62813\OneDrive\Dokumen\Pratikum-APL> git init
Initialized empty Git repository in C:/Users/62813/OneDrive/Dokumen/Pratikum-APL/.git/
```

5.1 GIT Add

```
PS C:\Users\62813\OneDrive\Dokumen\Pratikum-APL> git add .
```

5.2 GIT Commit

```
PS C:\Users\62813\OneDrive\Dokumen\Pratikum-APL> git commit -m "posttest 1"
[main (root-commit) 58a8ba0] posttest 1
 4 files changed, 77 insertions(+)
 create mode 100644 2509106110-Adri Ansyah-PT-1.cpp
 create mode 100644 2509106110-Adri Ansyah-PT-1.exe
 create mode 100644 2509106110-Adri Ansyah-PT-1.png
 create mode 100644 LAPORAN PRAKTIKUM.docx
```

5.3 GIT Push

```
PS C:\Users\62813\OneDrive\Dokumen\Pratikum-APL> git push -u origin main
Enumerating objects: 6, done.
Counting objects: 100% (6/6), done.
Delta compression using up to 4 threads
Compressing objects: 100% (6/6), done.
Writing objects: 100% (6/6), 1.18 MiB | 881.00 KiB/s, done.
Total 6 (delta 1), reused 0 (delta 0), pack-reused 0 (from 0)
remote: Resolving deltas: 100% (1/1), done.
To https://github.com/dri1111/pratikum_apL.git
 * [new branch]      main -> main
branch 'main' set up to track 'origin/main'.
```